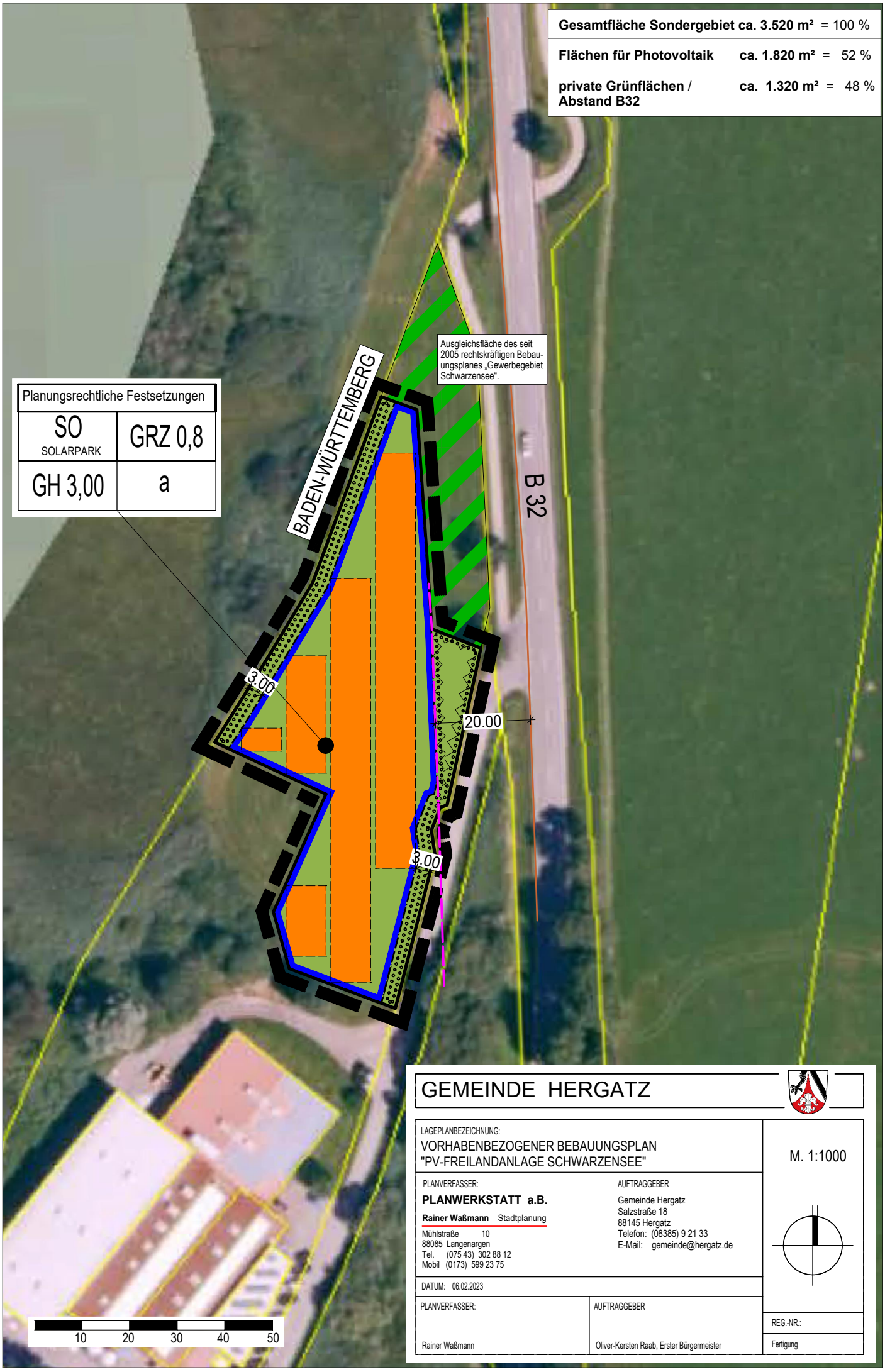
Gesamtfläche Sondergebiet ca. 3.520 m² = 100 %
Flächen für Photovoltaik ca. 1.820 m² = 52 %
private Grünflächen / Abstand B32 ca. 1.320 m² = 48 %
Planungsrechtliche Festsetzungen
SO
SOLARPARK
GRZ 0,8
GH 3,00
a
BADEN-WÜRTTEMBERG
Ausgleichsfläche des seit 2005 rechtskräftigen Bebauungsplanes „Gewerbegebiet Schwarzensee".
B 32
3.00
20.00
3.00
10
20
30
40
50
GEMEINDE HERGATZ
LAGEPLANBEZEICHNUNG:
VORHABENBEZOGENER BEBAUUNGSPLAN
"PV-FREILANDANLAGE SCHWARZENSEE"
M. 1:1000
PLANVERFASSER:
PLANWERKSTATT a.B.
Rainer Waßmann Stadtplanung
Mühlstraße 10
88085 Langenargen
Tel. (075 43) 302 88 12
Mobil (0173) 599 23 75
AUFTRAGGEBER
Gemeinde Hergatz
Salzstraße 18
88145 Hergatz
Telefon: (08385) 9 21 33
E-Mail: gemeinde@hergatz.de
DATUM: 06.02.2023
PLANVERFASSER:
Rainer Waßmann
AUFTRAGGEBER
Oliver-Kersten Raab, Erster Bürgermeister
REG.-NR.:
Fertigung